

UNIKLINIK
RWTHAACHEN

Klinik für Kardiologie, Angiologie und Internistische Intensivmedizin (Medizinische Klinik I)

Unsere Pflegestationen

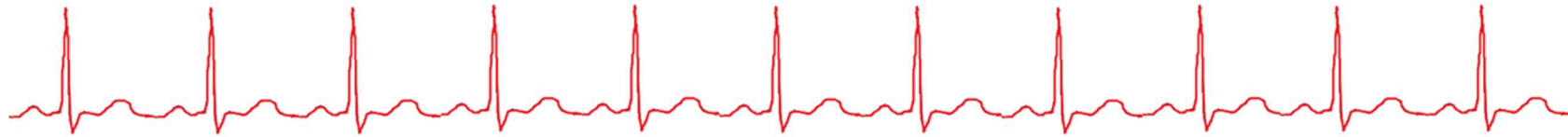

- **IM11 (9. Etage, Flur 4)**
 - Team: Priv.-Doz. Dr. med. A. Napp,
Priv.-Doz. Dr. med. M. Zink,
Dr. med. S. Mause
- **IM12 (9. Etage, Flur 5)**
 - Team: Priv.-Doz. Dr. med. R. Stöhr,
Dr. med. B. Kappel,
Dr. med. M. Rau
- **IM13 (9. Etage, Flur 24)**
 - Team: Prof. Dr. med. N. Marx,
Prof. Dr. med. E. Altiok



Unsere Pflegestationen

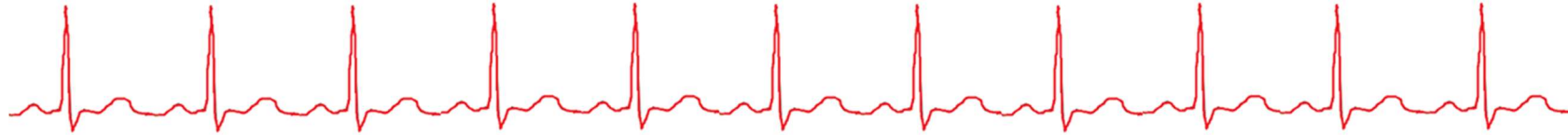

- **Tagesklinik (9. Etage, Flur 3)**
 - Team: Priv.-Doz. Dr. med. R. Stöhr,
Dr. med. B. Kappel



Unsere Intensivstation

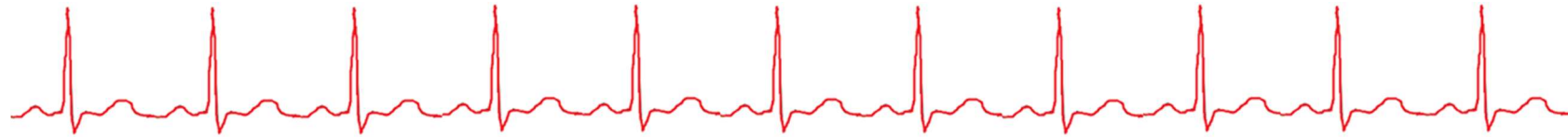

- **Team:** Dr. med. A. Kersten



Unsere Intermediate Care

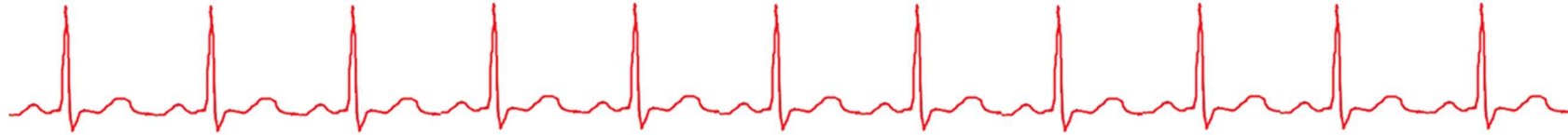

- **Team:** Dr. med. A. Kersten, Dr. med. M. Rau



Unsere Funktionsbereiche

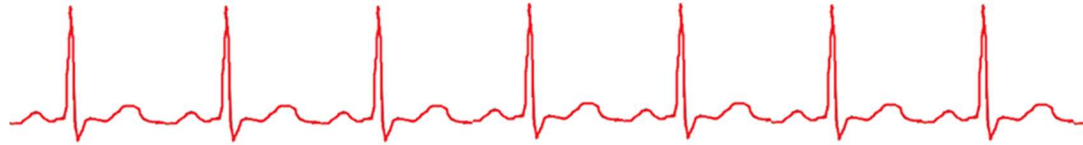

- **Herzkatheterlabor (3. Etage Flur 32):**
 - Team: Priv.-Doz. Dr. med. J. Schröder



Unsere Funktionsbereiche

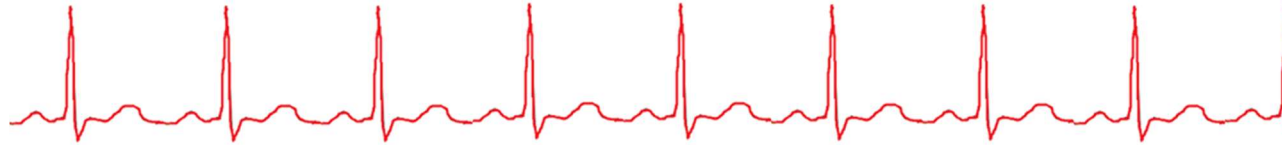

- **Echolabor (3. Etage Flur 32):**

- Team: Prof. Dr. med. E. Altiok

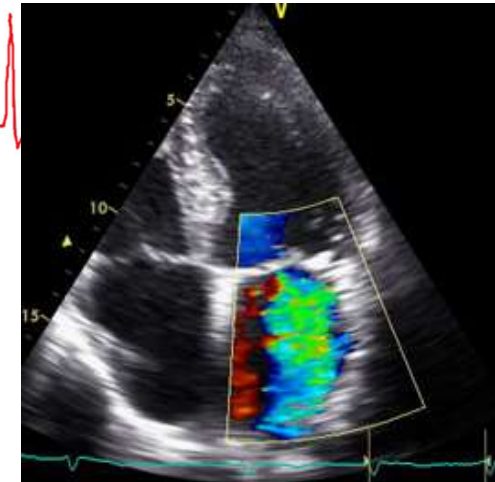

- **Kardio-MRT (3. Etage Flur 32):**

- Team: Dr. med. M. Frick

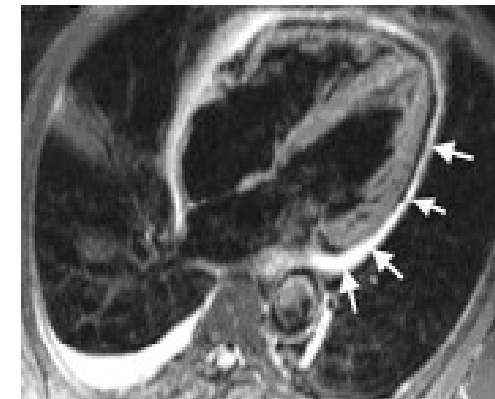

Unsere Funktionsbereiche

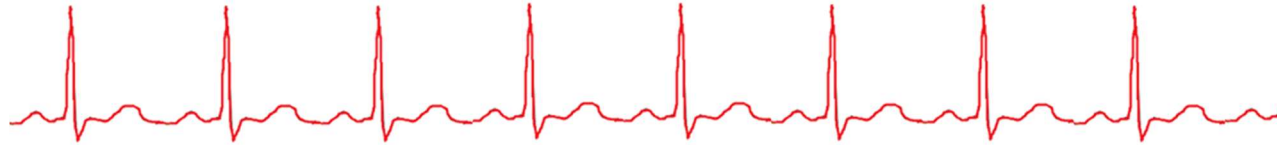

- **Gefäßzentrum (3. Etage):**
 - Team: Priv.-Doz. Dr. med. J. Schröder

- **Schrittmacherambulanz (3. Etage):**
 - Team: Prof. Dr. med. K. Witte



Unsere Sektionen



- **Sektion I: Strukturelle Herzerkrankungen und Interventionelle Kardiologie**
- Leiter: Priv.-Doz. Dr. med. J. Schröder
- **Sektion IIa: Rhythmologie**
- Leiter: Prof. Dr. med. M. Gramlich
- **Sektion IIb: Kardiale Devicetherapie**
- Leiter: Prof. Dr. med. K. Witte
- **Sektion III: Kardiale Bildgebung - Echokardiographie**
- Leiter: Prof. Dr. med. E. Altiok
- **Sektion IV: Kardiale Bildgebung - Kardiovaskuläre MRT**
- Leiter: Dr. med. M. Frick

Unsere Sektionen



- **Sektion V: Intensivmedizin und ECMO-Therapie**
- Leiter: Dr. med. A. Kersten
- **Sektion VI: Herzinsuffizienz und VAD-Ambulanz**
- Leiterin: Priv.-Doz. Dr. med. K. Schütt
- **Sektion VII: Fettstoffwechselstörungen**
- Leiter: Prof. Dr. med. M. Lehrke
- **Erwachsene mit angeborenen Herzfehlern (EMAH) -
Zentrum**
- Leiterin: Priv.-Doz. Dr. med. C. Lebherz

Fortbildungsveranstaltungen für PJler

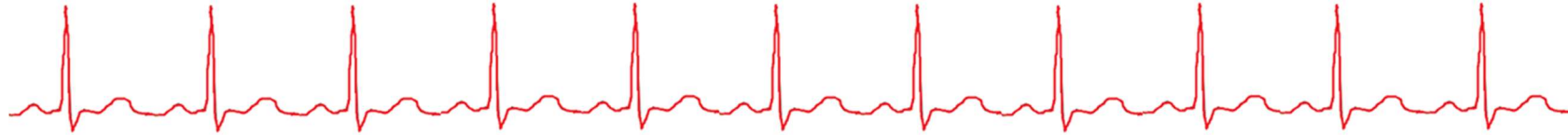

- **PJ Seminar:** jeden Dienstag & Mittwoch
- **PJ Bedside Teaching:** jeden Donnerstag

Fortbildungsveranstaltungen für PJler



- Kardiolog.-Kardiochirg. Konferenz: jeden Dienstag und Donnerstag
- Internist.-kardiolog. Kolloquium: jeden Mittwoch
- Herzinsuffizienz-kolloquium: jeden Dienstag
- EMAH-Konferenz: jeden Dienstag
- Fallvorstellung: jeden Dienstag und Freitag
- Journal Club: jeden Donnerstag

Spezielle Veranstaltungen

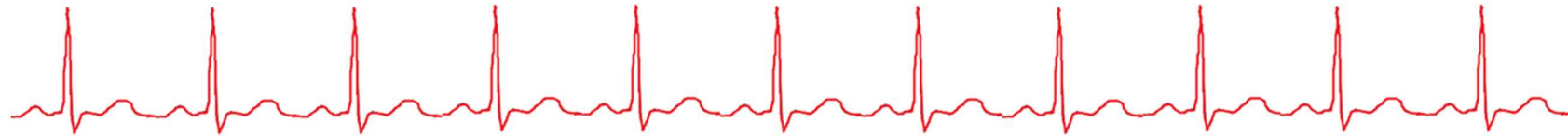

- **Intensivmedizinischer Kompaktkurs**
(Juni und Dezember)



Spezielle Veranstaltungen

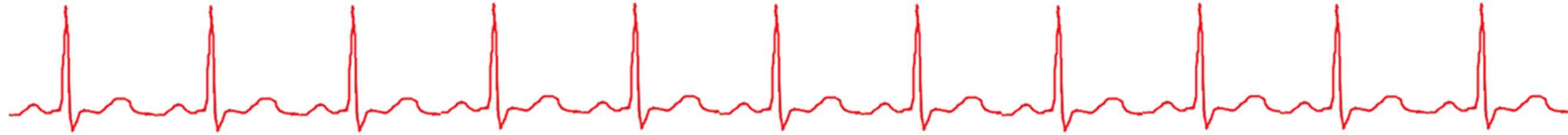

- **Auskultationskurs**



Spezielle Veranstaltungen

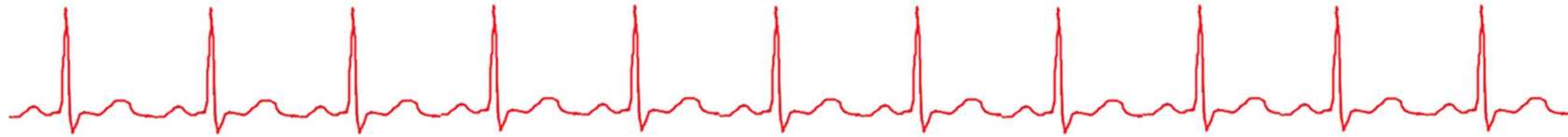

- **Kardiovaskuläre MRT**

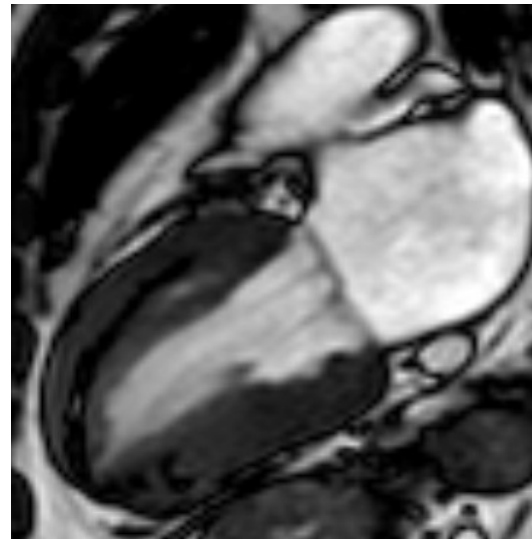
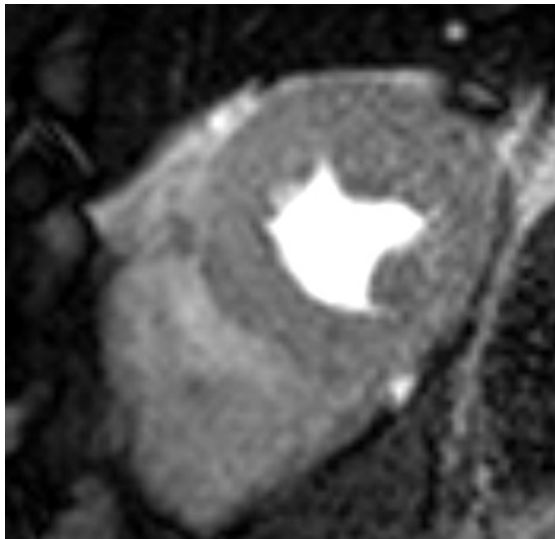

Spezielle Veranstaltungen

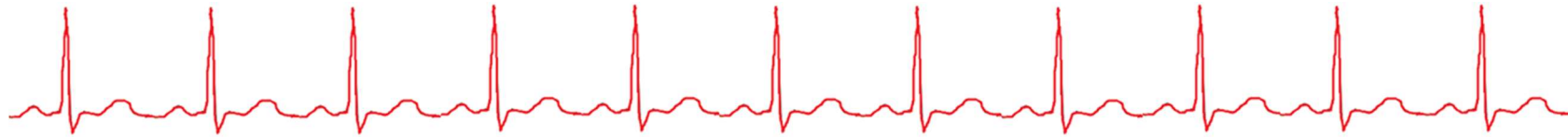

- **Kardiologische Fallanalyse**



Spezielle Veranstaltungen

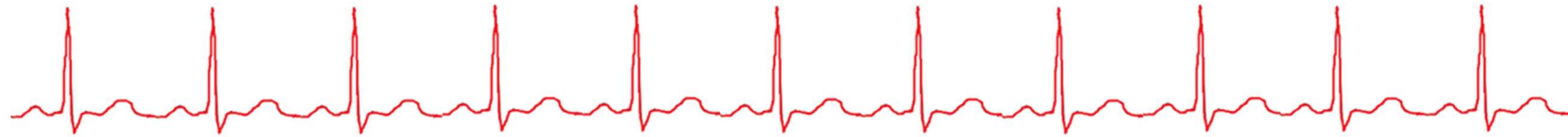

- **Echokardiographie-Kompaktkurs**

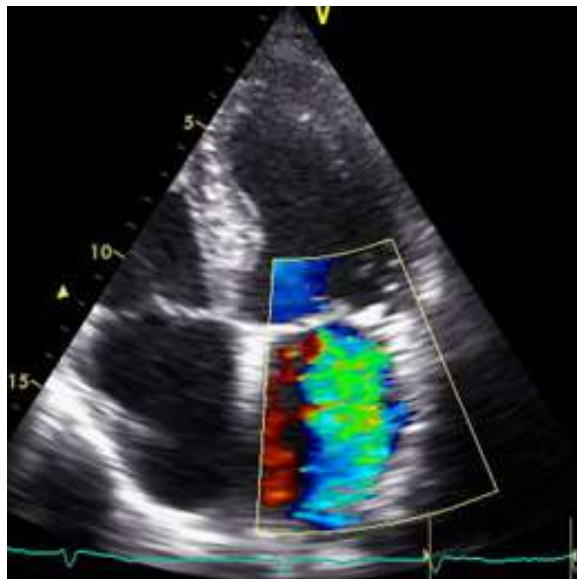

Warum sollten Sie das Innere-Tertial an der Uniklinik machen?

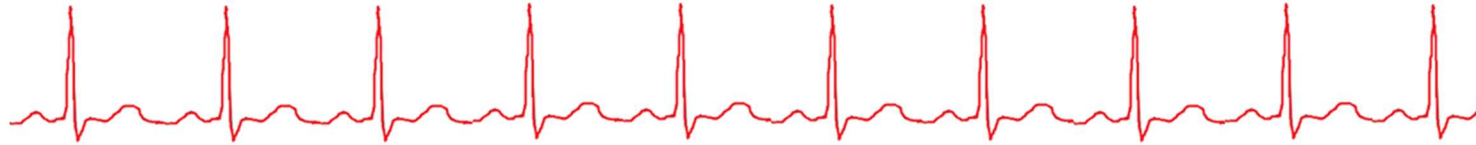

UNIKLINIK
RWTHAACHEN

- Einblick in die Maximalversorgung von Patienten
- Einblick in moderne und innovative Diagnose- und Therapieverfahren
- Kennenlernen von Diagnostik und Therapie bei seltenen Erkrankungen
- Kombination von Patientenversorgung, Lehre und Forschung
- Rotationsmöglichkeit in alle internistischen Fachbereiche
- Enge Zusammenarbeit mit anderen Fachabteilungen z.B. der Klinik für Thorax-, Herz- oder Gefäßchirurgie und Anästhesie