

# Anmeldung

Online unter <https://education.gehealthcare.de/events>

oder per Fax an **0212 3290361**

Ja, ich möchte gerne am Samstag, den **30. April 2022** an dem praxisorientierten Workshop teilnehmen.

## Teilnahmegebühren

- Die Gebühr für diese Veranstaltung beträgt 175,00 Euro.  
Für Frühbucher (bis zum 18.03.2022) 145,00 Euro.

Anrede / Titel

Vorname, Name

Anschrift

PLZ / Ort

Telefon

Telefax

E-Mail

Datum

Unterschrift

## Nach Eingang der Anmeldung erhalten Sie eine Anmeldebestätigung mit allen weiteren Informationen.

Mit meiner Unterschrift erkläre ich mich einverstanden, dass die von mir angegebenen Daten für an mich gerichtete Informationen und Newsletter rund um das Thema Ultraschall mittels von mir beauftragter Services (Fax oder E-Mail) von zum GE Healthcare Deutschland Konzern gehörigen Gesellschaften (insbesondere GE Healthcare GmbH) unter Beachtung des Datenschutzes gespeichert und genutzt werden. Diese Einwilligung kann jederzeit schriftlich von mir widerrufen werden. Wir möchten Sie darauf aufmerksam machen, dass es, soweit Sie abhängig beschäftigt sind, aus juristischen Gründen notwendig ist, die Teilnahme von Ihrem Dienstherrn (Verwaltungsleitung) genehmigen zu lassen. Im Rahmen der aktuellen COVID-19 Pandemie findet diese Präsenzveranstaltung natürlich unter Beachtung der gültigen Richtlinien zu Hygienemaßnahmen und Abstandhaltung statt. JB01826DE

# Wichtige Informationen

## Veranstaltungsort:

Center for Teaching & Training, Medizinische Fakultät der RWTH Aachen, Forckenbeckstr. 71, 52074 Aachen

## Wissenschaftliche Leitung

Univ.-Prof. Dr. med. Gunter Kerst - Universitätsklinik RWTH Aachen  
Univ.-Prof. Dr. med. André Ruffer - Universitätsklinik RWTH Aachen  
Univ.-Prof. Dr. med. Christian Enzensberger - Universitätsklinik RWTH Aachen  
PD Dr. med. Jan Degenhardt - Praenatalplus, Köln  
Dr. med. Jochen Ritgen - Praenatalplus, Köln

## Veranstaltungszeiten

Samstag, 30.04.2022, 08:30-16:30 Uhr

## Anmeldung

Bitte melden Sie sich unter <https://education.gehealthcare.de/events> für diese Veranstaltung an oder nutzen Sie das beigefügte Anmeldeformular.

## Teilnahmegebühr

Die Gebühr für diese Veranstaltung beträgt 175,00 Euro. Für Frühbucher (bis zum 18.03.2022) 145,00 Euro.

## Stornierung

Eine Stornierung ist bis zum 15.04.2022 gegen eine Bearbeitungsgebühr von 30,00 Euro möglich. Im Falle einer Absage nach diesem Datum und bei Nichtteilnahme werden die vollen Gebühren berechnet.

## Unterkunft

Die Organisation der Anreise und der Unterkunft liegt beim Teilnehmer.

## Haftungsausschluss

Sollte die Durchführung der Veranstaltung aus unvorhersehbaren Gründen nicht möglich sein, wird ebenso wie bei Unterschreiten einer Mindestteilnehmerzahl der Teilnahmebeitrag in voller Höhe zurück erstattet. Eine darüber hinausgehende Haftung wird ausdrücklich ausgeschlossen. Für Verluste, Unfälle oder Schäden, gleich welchen Ursprungs, an Personen und Sachen haften weder der Veranstalter noch die Seminarorganisation. Die Teilnehmer nehmen auf eigene Verantwortung am Seminar und ggf. begleitenden Angeboten teil.

## Zertifizierung

CME Zertifizierung ist beantragt.

## Veranstalter und Kongressorganisation

GE Healthcare GmbH, Daniela Reiff, Postfach 110560, 42655 Solingen  
Tel.: +49(0)212 2802-233, Fax: +49(0)212 3290361, [daniela.reiff@ge.com](mailto:daniela.reiff@ge.com)

## Vorsichtsmaßnahmen aufgrund von Covid-19

Angesichts der aktuellen Covid-19 Pandemie findet diese Präsenzveranstaltung unter Beachtung der zum Zeitpunkt der Veranstaltung gültigen Richtlinien zu Hygienemaßnahmen und Abstandhaltung statt. Bitte halten Sie sich an die jeweils geltenden Corona-Schutzmaßnahmen. Dies ist Voraussetzung für Ihre Teilnahme.

Die Inhalte dieser Veranstaltung werden produkt- und dienstleistungsneutral gestaltet. Wir bestätigen, dass die wissenschaftliche Leitung und die Referenten potenzielle Interessenkonflikte gegenüber den Teilnehmern offenlegen. GE Healthcare sponsert die Veranstaltung (Raumkosten, Catering, usw.) mit 4.000,00 Euro.



## Aachener Symposium: angeborene Herzfehler

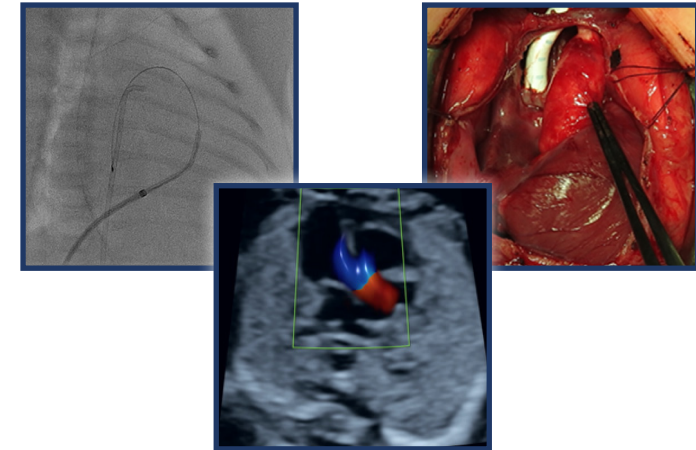

**30. April 2022 – Aachen**

## Wissenschaftliche Leitung

**UNIKLINIK  
RWTHAACHEN**

**Praenatal  
plus**

[www.ge-ultraschall.com](http://www.ge-ultraschall.com)

## Veranstaltungsort

Center for Teaching & Training  
Medizinische Fakultät  
der RWTH Aachen  
Forckenbeckstr. 71  
52074 Aachen

# Fetale Echokardiographie

Liebe Kolleginnen und Kollegen,

“State of the art”-Therapie und Diagnostik angeborener Herzfehler stellen die beteiligten Fachdisziplinen immer wieder vor neue Herausforderungen.

In diesem Zusammenhang haben wir sieben interessante Fragen für Sie ausgewählt - als Basis für eine spannende interdisziplinäre Fortbildungsveranstaltung - für spezialisierte Kolleginnen und Kollegen.

Wir haben bei der Veranstaltung bewusst Raum gelassen für anregende Diskussionen - Referenten und Teilnehmer sind hierzu eingeladen.

Pränataldiagnostisch, kinderkardiologisch und kinderherzchirurgisch Tätige sind dabei gleichermaßen willkommen und aufgefordert voneinander zu lernen.

Nicht zuletzt haben Sie hierbei die Möglichkeit, das Kinderherzzentrum der Uniklinik RWTH Aachen einmal persönlich kennenzulernen.

Abschließend wird die anspruchsvolle Betreuung von „Erwachsenen mit angeborenem Herzfehler“ Thema sein.

## Mit bestem Gruß



Univ.-Prof. Dr. med. Christian Enzensberger



PD Dr. med. Jan Degenhardt



Univ.- Prof. Dr. med. André Rüffer



Dr. med. Jochen Ritgen

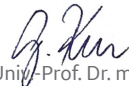

Univ.-Prof. Dr. med. Gunter Kerst

## Referenten

Prof. Dr. med. Roland Axt-Flieder  
Universitätsklinikum Gießen

Prof. Dr. med. Boulos Asfour  
Universitätsklinikum Bonn

Prof. Dr. Gerardus Bennink  
Universitätsklinik Köln

Dr. med. Juliane Carow  
RWTH Aachen

PD Dr. med. Jan Degenhardt  
Praenatalplus, Köln

Univ.-Prof. Dr. med. Christian Enzensberger  
RWTH Aachen

PD Dr. med. Oliver Graupner  
RWTH Aachen

Prof. Dr. med. Ulrike Herberg  
Universitätsklinikum Bonn

Univ.-Prof. Dr. med. Gunter Kerst  
RWTH Aachen

PD Dr. med. Corinna Leberherz  
RWTH Aachen

Dr. med. Jochen Ritgen  
Praenatalplus, Köln

Univ.- Prof. Dr. med. André Rüffer  
RWTH Aachen

Prof. Dr. med. Dietmar Schranz  
Universitätsmedizin Mannheim

PD Dr. med. Rüdiger Stressig  
Praenatalplus, Köln

# Programm

## Samstag 30.04.2022

Zeit	Thema	Referent
------	-------	----------

08:30	Registrierung und Begrüßungskaffee	
-------	------------------------------------	--

09:00	Begrüßung	
-------	-----------	--

## Thema 1 PA/IVS

09:10	<b>Wann ist eine biventrikuläre Korrektur möglich? Welche prognostischen Marker sind für die Beratung relevant?</b>	
-------	---	--

Moderation: Degenhardt, Stressig

	PA/IVS-Fallvorstellung	Graupner
--	------------------------	----------

	PA/IVS-Studienlage zu Prädiktoren für ein biventrikuläres Outcome	Enzensberger
--	---	--------------

	Interventionelles Management bei PA/IVS	Kerst
--	---	-------

	Operatives Management bei PA/IVS	Rüffer
--	----------------------------------	--------

10:25	Q & A / Diskussionen	
-------	----------------------	--

## 10:40 Kaffeepause

## Thema 2 TGA

11:00	<b>Welche TGA wird postnatal zu einem Notfall? Wo kann die Entbindung erfolgen?</b>	
-------	---	--

Moderation: Enzensberger

	TGA-Vorstellung	Ritgen
--	-----------------	--------

	TGA: pränatale Beurteilung des Shuntvermögens	Degenhardt
--	---	------------

	Operative Therapiemöglichkeiten des Shuntvermögens	Bennink
--	--	---------

12:00	Q & A / Diskussionen	
-------	----------------------	--

## 12:15 Mittagessen

# Programm

## Zeit Thema Referent

## Thema 3 Kleines linkes Herz

13:00	<b>Kleines linkes Herz Funktion oder Größe - was ist entscheidend für die postnatale Behandlung? Therapie der Aortenklappenstenose: operativ oder interventionell?</b>	
-------	--	--

Moderation: Ritgen, Schranz

	Der relativ kleine linke Ventrikel	Stressig
--	------------------------------------	----------

	Outcome nach fetaler Aortenklappenvalvuloplastie: Metaanalyse	Axt-Flieder
--	---	-------------

	HLHS-"Non patch"-Rekonstruktion, Hybridverfahren und "late Norwood"	Rüffer
--	---	--------

	Operative Aortenklappenrekonstruktion-postnatal	Asfour
--	---	--------

	Interventionelle Behandlung der Aortenklappenstenose	Herberg
--	--	---------

14:35	Q & A / Diskussionen	
-------	----------------------	--

## 14:50 Kaffeepause

## Thema 4 EMAH

15:15	<b>EMAH -gynäkologisch &amp; geburtshilfliche Aspekte Welche Konstellationen sind eine besondere interdisziplinäre Herausforderung</b>	
-------	--	--

Moderation: Kerst

	EMAH - stationäres und ambulantes Management	Leberherz
--	--	-----------

	Fallvorstellung "Fontan schwanger"	Carow
--	------------------------------------	-------

16:15	Q & A / Diskussionen	
-------	----------------------	--

## 16:30 Ende der Veranstaltung