

Referentinnen und Referenten

Priv.-Doz. Dr. med. Maximilian Ackermann
Prof. Dr. med. Edgar Jost
Prof. Dr. med. Steffen Koschmieder
Dr. med. Katharina Lindemann-Docter
Priv.-Doz. Dr. med. Jens Panse
Prof. Dr. med. Roland Fuchs
Dr. med. Anne Kaiser
Dr. med. Deborah Christen
Dr. med. Deniz Nogueira-Gezer
Petra von Appen
Reinhild Herwartz
Melanie Baumann
Susanna Neuß
Dr. rer. nat. Jennifer Peil

Sponsoren

abbvie

2.000 Euro

ALEXION

4.000 Euro

astellas

2.000 Euro

AstraZeneca

2.000 Euro

BeOne

2.000 Euro

blueprint
MEDICINES

4.000 Euro

Bristol Myers Squibb

2.000 Euro

GSK

2.000 Euro

Incyte

2.000 Euro

Johnson & Johnson

2.000 Euro

Jazz Pharmaceuticals

2.000 Euro

Lilly
A MEDICINE COMPANY

2.000 Euro

MSD
INVENTING FOR LIFE

2.000 Euro

neovii

2.000 Euro

NOVARTIS

4.000 Euro

Pfizer

2.000 Euro

Roche

2.000 Euro

sanofi

2.000 Euro

SERVIER
moved by you

2.000 Euro

sobi

2.000 Euro

sysmex

4.000 Euro

Zeit

Beginn: 24.02.2026, 13:00 Uhr

Ende: 26.02.2026, 13:00 Uhr

Ort

CT² - Center for Teaching and Training

Forckenbeckstraße 71, 52074 Aachen

Teilnahmegebühr

550,00 Euro für MTL

625,00 Euro für Ärzte

Bankverbindung

Kontoinhaber: Uniklinik RWTH Aachen

Bank: Sparkasse Aachen

IBAN: DE27 3905 0000 0013 0040 15

SWIFT/BIC-Code: AACSDE33XXX

Verwendungszweck: DM 389041

In der Teilnahmegebühr sind enthalten:

Hotelübernachtung und Verköstigung während des Kurses,

Bustransfer vom Hotel zum Veranstaltungsort sowie das

Manual Hämatologie 2025-26, Teilnahmebescheinigung.

Teilnehmerzahl

Aktuell sind 40 Teilnehmerinnen und Teilnehmer geplant.

Die Anmeldung erfolgt bitte per Fax, E-Mail, Telefon oder per

Post. Vor einer Überweisung warten Sie bitte die verbindliche

Anmeldebestätigung ab.

Organisation und Anmeldung

Marion Adrian

Tel.: 0241 80-89806

Fax: 0241 80-82449

madrian@ukaachen.de

www.med-klinik4.ukaachen.de

Zielgruppe

- Interessierte Ärztinnen und Ärzte aus den Bereichen Hämatookologie, Pathologie und Pädiatrie in der frühen Ausbildung
- Labormedizinerinnen und -mediziner mit Interesse an Praxis in hämatologischer Diagnostik
- Zytologisch tätige MTL

Kursmaterial

Ausstriche von peripherem Blut, Knochenmark, aber auch von Ergüssen und Lymphknotenimprints sowie Knochenmark.

Basisausstattung: Jeder Teilnehmerin und jedem Teilnehmer stehen ein Mikroskop und 400 Präparate zur Verfügung.

Durchführung des Kurses

Zu jedem Fall gibt es eine einheitlich gestaltete Power-Point-Präsentation mit anamnестischen, klinischen, hämatologischen Basisdaten und der schrittweisen Freigabe der Befunde unter Verwendung von Animationen. Damit sind die Teilnehmerinnen und Teilnehmer in der Lage, die Diagnosestellung selbst zu erlernen und mit den präsentierenden Hämatologen und MTLs zu diskutieren.

Die morphologische Diagnostik wird durch weitergehende Untersuchungsverfahren wie Durchflusszytometrie, Hämatopathologie, Molekulargenetik und Zytogenetik ergänzt.

Didaktik

Die Präsentation der diagnostischen Verfahren erfolgt durch ausgewiesene Spezialisten in seminaristischer Form, sodass die Teilnehmenden die Möglichkeiten, Grenzen und Probleme der additiven Diagnostik fallbezogen und interaktiv erfahren und miterleben können. Zu jedem Fall gibt es eine zusammenfassende Beurteilung unter Einbeziehung aller zum Einsatz gekommenen diagnostischen Methoden mit dem Ziel den Teilnehmenden die Grundlagen in der hämatologischen Diagnostik zu vermitteln.

UNIKLINIK
RWTHAACHEN

Klinik für Hämatologie, Onkologie,
Hämostaseologie und Stammzelltransplantation
(Medizinische Klinik IV)

Einladung und Programm

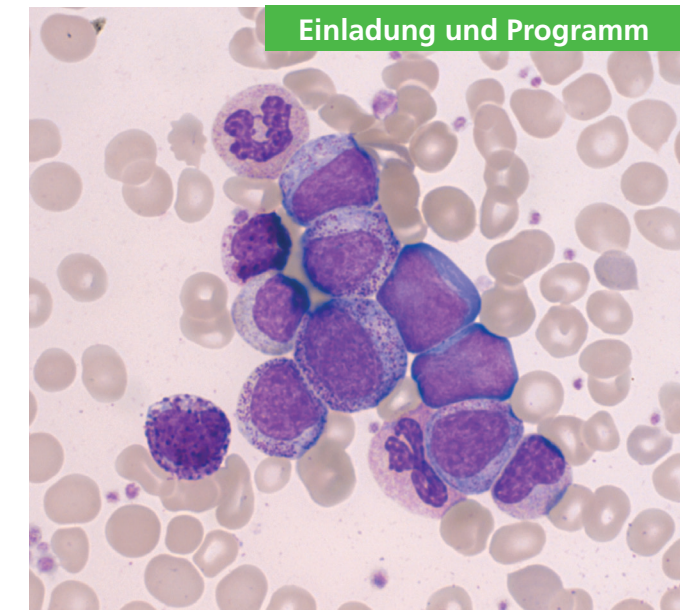

2. Aachener Basiskurs Zytologie und hämatologische Diagnostik

Klinik für Hämatologie, Onkologie, Hämostaseologie
und Stammzelltransplantation (Med. IV)

Prof. Dr. med. Tim H. Brümmendorf, Uniklinik RWTH Aachen

Institut für Pathologie

Prof. Dr. med. Danny Jonigk, Uniklinik RWTH Aachen

24. – 26. Februar 2026

CIO
Centrum für Integrierte Onkologie
Aachen Bonn Köln Düsseldorf

Unter der Schirmherrschaft der
DGHO
DEUTSCHE GESELLSCHAFT FÜR
HÄMATOLOGIE UND MEDIZINISCHE ONKOLOGIE

DKG
KREBSGESELLSCHAFT
Zertifiziertes
Onkologisches
Zentrum

Vom hämatologischen Merkmal zur Diagnose

Wir möchten Sie herzlich zum 2. Aachener Basiskurs Zytologie und hämatologische Diagnostik an der Uniklinik RWTH Aachen einladen. Der Kurs ist ein interaktives Seminar mit dem Ziel der Vermittlung der Grundlagen in Zytologie, Durchflusszytometrie sowie Molekular- und Zytogenetik für Ärztinnen und Ärzte in der Ausbildung und MTLs im Bereich der hämatologischen Diagnostik.

Insbesondere in der frühen Lernphase ist der persönliche Austausch vor Ort immer noch der bevorzugte Weg zur Fortbildung. Durch praxisnahe Simulation eines Diagnostikarbeitsplatzes, mit dem Schwerpunkt der mikroskopischen Untersuchung von Ausstrichpräparaten des peripheren Blutes und des Knochenmarks, haben wir für diesen Kurs, der unter der Schirmherrschaft der DGHO durchgeführt wird, ein Programm erstellt.

Insbesondere die Vermittlung der Grundlagen und die Zusammenführung der Befunde aus Zytologie, Histologie, Durchflusszytometrie und der Molekular- und Zytogenetik stehen im Vordergrund.

Wir freuen uns auf die gemeinsame Arbeit mit Ihnen.

Prof. Dr. med. Edgar Jost,
Geschäftsführender Oberarzt
Prof. Dr. med. Tim H. Brümmendorf,
Direktor der Medizinischen Klinik IV
Prof. Dr. med. Danny Jonigk,
Direktor des Instituts für Pathologie

Leitung der Veranstaltung
Prof. Dr. med. Edgar Jost
Prof. Dr. med. Steffen Koschmieder
Priv.-Doz. Dr. med. Jens Panse

Dienstag, 24.02.2026

Bustransfer zum CT²: 12:30 Uhr ab Hotel

13:00 – 18:30 Uhr

Blut- und Knochenmarkausstriche, ergänzt durch Durchflusszytometrie, Knochenmark- und Lymphknotenhistologie, Molekular- und Zytogenetik

Themen

- Benutzung des Mikroskops
- Ausstrich und Färbungen
- Normales Blutbild im Mikroskop
- Normales Knochenmark
- Anämien (Teil 1 hyperregeneratorisch)
- Anämie (Teil 2, hyporegeneratorisch)
- Paroxysmale Nächtliche Hämoglobinurie (PNH)
- Grundlagen der Durchflusszytometrie (FCM)

Bustransfer zum Hotel

Mittwoch, 25.02.2026

Bustransfer zum CT²: 8:00 Uhr ab Hotel

08:30 – 18:00 Uhr

Blut- und Knochenmarkausstriche, ergänzt durch Durchflusszytometrie, Knochenmark- und Lymphknotenhistologie, Molekular- und Zytogenetik

08:30 – 13:00 Uhr: Themen vormittags

- Zytogenetische Diagnostik
- Akute Myeloische Leukämie (AML)
- WHO 2022
- Molekulargenetische Diagnostik
- Molekulares Tumorboard
- Eosinophilie und Mastozytose

13:00 – 14:00 Uhr: Gemeinsames Mittagessen

14:00 – 18:00 Uhr: Themen nachmittags

- Reaktive Veränderungen (Blutbild)
- Myeloproliferative Neoplasien (MPN)
- MDS/MPN
- Myelodysplastische Neoplasien (MDS)

Bustransfer zum Hotel

Donnerstag, 26.02.2026

Bustransfer zum CT²: 8:00 Uhr ab Hotel

08:30 – 13:00 Uhr

Blut- und Knochenmarkausstriche, ergänzt durch Durchflusszytometrie, Knochenmark- und Lymphknotenhistologie, Molekular- und Zytogenetik

Themen

- Akute Lymphatische Leukämie (ALL)
- Lymphozytose und Lymphozyten-Nomenklatur
- Maligne Lymphome (indolent vs. aggressiv)
- Multiples Myelom

13:00 Uhr: Ende des Seminars

Bustransfer zum Bahnhof bzw. zum Hotel

