

# UNIKLINIK RWTHAACHEN

Klinik für Mund-, Kiefer-  
und Gesichtschirurgie

## Unser Team

### Klinikleitung



Univ.-Prof. Dr. med. Dr. med. dent.  
Frank Hölzle, FEBOMFS

### Ltd. Oberarzt



Prof. Dr. med. Dr. med. dent.  
Ali Modabber, MBA, FEBOMFS

### Gf. Oberarzt



PD Dr. med. Dr. med. dent.  
Ashkan Rashad, FEBOMFS

### Oberärztinnen und Oberärzte



Dr. med. dent.  
Dirk Elvers



Dr. med. Dr. med. dent.  
Frank Gerhards  
Personalratsvorsitzender  
(freigestellt)



Dr. med. dent.  
Marie-Sophie Katz



PD Dr. med. Dr. med. dent.  
Mark Ooms



Dr. med. Dr. med. dent.  
Florian Peters

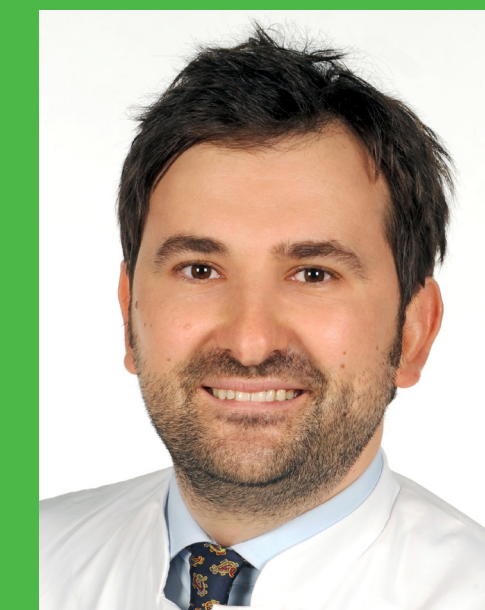

Dr. Dr.  
Oliver-Costin Vladu



PD Dr. med. Dr. med. dent.  
Philipp Winnand



Dr. med. Dr. med. dent.  
Julian Wittenborn

### Fachärztinnen und Fachärzte



PD Dr. med. Dr. med. dent.  
Anna Bock



PD Dr. med. Dr. med. dent.  
Marius Heitzer



Dr. med.  
Max Ulbrich



Dr. med. dent.  
Kübra Bartschat



Dr. med. dent.  
Katharina Schaffrath



Dr. med. dent.  
Nina Wagenknecht



Dr. med. dent.  
Zhibin Xu

### Fachzahnärztinnen und Fachzahnärzte

### Assistenzärztinnen und Assistenzärzte



Jeff Berens



Guillaume Hubert Baudouin  
Bonni



Dr. med.  
Kai Lars Grimm



Dr. med. univ. Dr. med. dent.  
Lukas Gruber



Diyar Jolbagu

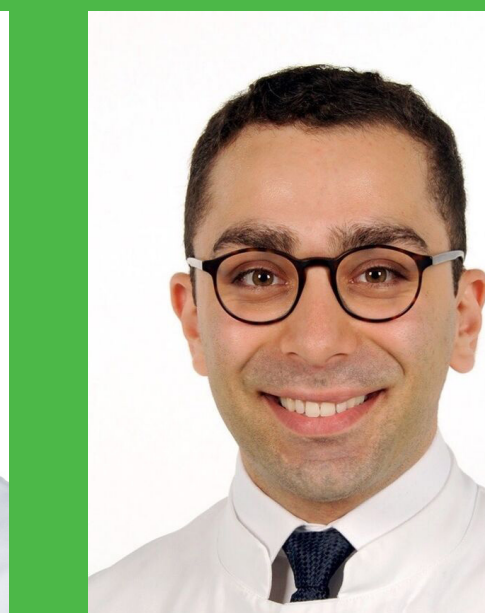

Can-Konrad Klic



Dr. med. Dr. med. dent.  
Maurice Klein



Nicholas Noyen



Dr. med.  
Nils Vohl

### Assistenzzahnärztinnen und Assistenzzahnärzte



Dr. med. dent.  
Daniel Beissner



Leon Cöln



Ben Lukas Horn



Konstantin Leißner



Dr. med. dent.  
Maximilian Ziegler

### Ltd. wissenschaftliche Mitarbeiter



Dr. med. Dr. med. dent.  
Behrus Hinrichs-Puladi  
Medizininformatiker



Dr.-Ing.  
Stefan Raith  
Ingenieur



Yao Li, M.Sc.  
Ingenieur



Ziwei Li, M.D.M.  
Zahnärztin



Tobias Pankert, M. Sc.  
Ingenieur



Thomas Roth, MBA  
Dipl.-Wirtschaftsingenieur (FH)



Simone Seidel  
Diplom Lehr- und  
Forschungslogopädin



Kunpeng Xie, M.S.M.  
Zahnarzt

### Case Management



Silvia Wilm